CAM® attachments

Baldes de carga

Flexibility & experience

Agri

Construction

Industry

Food & beverage

Paper handling

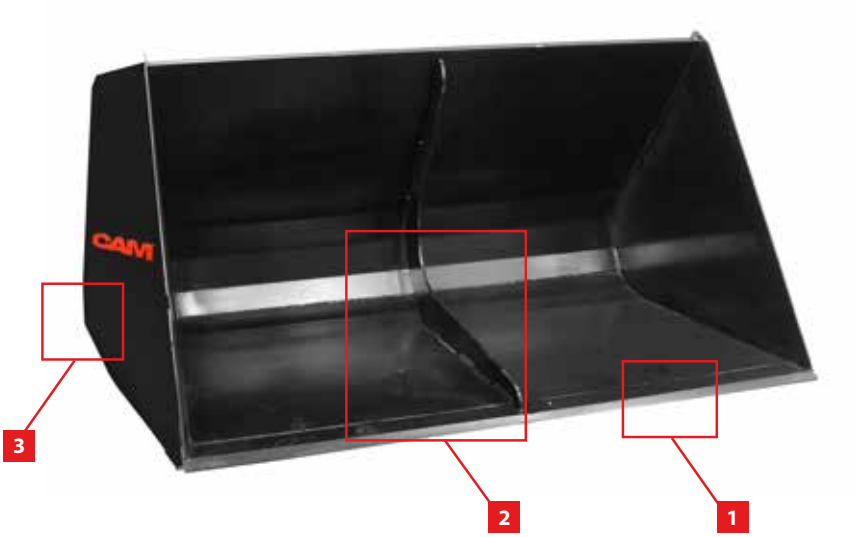

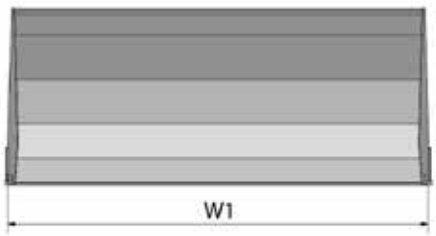

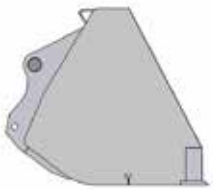

O design cuidadosamente pensado dos nossos baldes resultou numa forma cónica. Desta forma, economiza espaço ao transportar os seus acessórios. A soldagem de qualidade garante que o seu balde durará muitos anos.

Atualmente, a gama de baldes da CAM Attachments continua a crescer. Com uma ampla gama de diferentes capacidades e conexões para Genie, JCB, JLG, Manitou e Merlo, certamente encontrará o balde de que precisa.

Características

1. Lâmina de aço reforçada para aumentar a resistência ao desgaste.
2. Estria de reforço dentro do balde para evitar o empenamento. *
3. Soldagem de alta qualidade para ótima durabilidade.
4. A forma cónica torna mais fácil encher e esvaziar completamente o balde.
5. As tiras de desgaste ao longo do fundo do balde protegem a parte inferior do implemento.
6. Perfis de reforço curvados conferem ao balde maior resistência e resiliência.
7. Chapas laterais perfiladas para maior resistência.
8. Lâmina de corte extremamente durável: dureza de 500HB.

* Válido apenas para baldes a partir de 2000 l de volume

Capacidade de carga média
recomendada para máquinas com **motores de 50–100 cv**

20 40 60 80 100 120 140 160 180 200

Capacidade de carga pesada
recomendadas para máquinas com **motores de 100–200 cv**

20 40 60 80 100 120 140 160 180 200

Diferentes modelos disponíveis

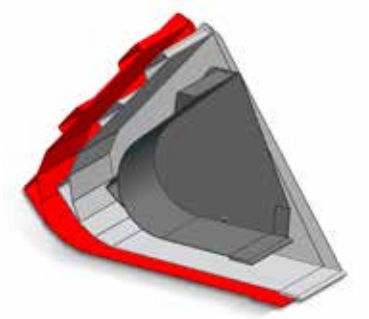

- Balde com 2500 l de volume
  Balde normal
- Balde com 2000 l de volume
  Balde normal
- Balde com 900 l de volume
  Balde de escavação

Adequado para Manitou

Adequado para JCB

Adequado para JLG

Adequado para Merlo

Detalhes técnicos

Adequado para Genie	Adequado para JCB Q-fit	Adequado para JLG*	Adequado para Manitou	Adequado para Merlo ZM2	Adequado para Merlo ZM3***	Largura do balde W1	Volume	Capaci-dade	Capaci-dade de carga	Capaci-dade máxima	PVR
						mm	l	m^3	kg/m^3	kg	Euro
Baldes com capacidade de carga média • recomendado para máquinas com motores de 50 a 100 cv											
CC16504	CC16502	CC16506	CC16498 **	CC16500 **	-	1850	500	0,64	1600	1025	**1080**
CC16462	CC16444	CC16470	CC16390	CC16398	CC16406	1900	900	1,08	1600	1725	**1280**
CC16464	CC16446	CC16472	CC16392	CC16400	CC16408	2100	900	1,2	1600	1925	**1350**
CC16466	CC16448	CC16474	CC16394	CC16402	CC16410	2300	900	1,33	1600	2120	**1430**
CC16468	CC16450	CC16476	CC16396	CC16404	CC16412	2450	900	1,42	1600	2270	**1500**
CC16478	CC16452	CC16484	CC16420	CC16414	CC16426	1900	2000	2,33	950	2210	**1900**
CC16480	CC16454	CC16486	CC16422	CC16416	CC16428	2100	2000	2,6	950	2470	**2000**
CC16482	CC16456	CC16488	CC16424	CC16418	CC16430	2300	2000	2,88	950	2730	**2140**
CC16490	CC16458	CC16494	CC16436	CC16432	CC16440	2300	2500	3,14	900	2820	**2280**
CC16492	CC16460	CC16496	CC16438	CC16434	CC16442	2450	2500	3,36	900	3020	**2430**
Blades com capacidade de carga pesada • recomendado para máquinas com motores de 100 a 200 cv											
CC02710	CC02728	CC02746	CC02764	CC02782	CC16564	1900	900	1,08	2150	2322	**1540**
CC02712	CC02730	CC02748	CC02766	CC02784	CC16566	2100	900	1,2	2150	2580	**1610**
CC02714	CC02732	CC02750	CC02768	CC02786	CC02796	2300	900	1,33	2150	2860	**1680**
CC02716	CC02734	CC02752	CC02770	CC02788	CC02798	2450	900	1,42	2150	3053	**1750**
CC02718	CC02736	CC02754	CC02772	CC02790	CC16568	1900	2000	2,33	1150	2680	**2180**
CC02720	CC02738	CC02756	CC02774	CC02792	CC16570	2100	2000	2,6	1150	2990	**2250**
CC02722	CC02740	CC02758	CC02776	CC02794	CC02800	2300	2000	2,88	1150	3312	**2320**
CC02724	CC02742	CC02760	CC02806	CC02778	CC02802	2300	2500	3,14	1000	3140	**2715**
CC02726	CC02744	CC02762	CC02808	CC02780	CC02804	2450	2500	3,36	1000	3360	**2860**

*** Estes baldes também encaixam em máquinas CAT e Deutz**
**** Manitou / Merlo ZM2 preço bruto € 1100**
***** Merlo ZM3 é o preço bruto + € 150 para os baldes com capacidade de carga média e + € 100 para os baldes com capacidade de carga pesada**

Opções

-	REF
Lâmina dupla 500 HB	
L = 2450 mm - 8 furos	CC04744
L = 2300 mm - 8 furos	CC04746
L = 2100 mm - 7 furos	CC04748
L = 1900 mm - 6 furos	CC04750

Disponível a pedido

- Adaptador para lança e câmara de vídeo
- Lâminas
- Dentes para baldes com volumes de 500 e 900 l
- Proteção da lâmina
- Câmara para montar no balde (REF 151TA2974)

500 a 900 l • Balde de escavação

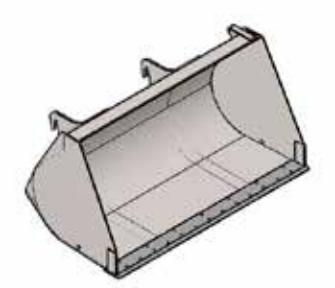

2000 l • Balde geral

2500 L • Balde geral

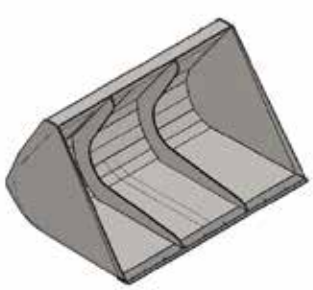

Procura outros acessórios?

Visite o nosso site para ver toda a nossa gama de acessórios e produtos relacionados

- A calculadora de capacidade **calcula automaticamente a capacidade residual.**
- **Folhetos de produto detalhados** com todos os dados de diferentes produtos e grupos de produtos.
- Veja os nossos acessórios em ação! Os nossos vídeos informativos **mostram-lhe o que é possível**.
- Registe-se no site para fazer download do seu **manual de utilizador ou lista de peças sobresselentes.**

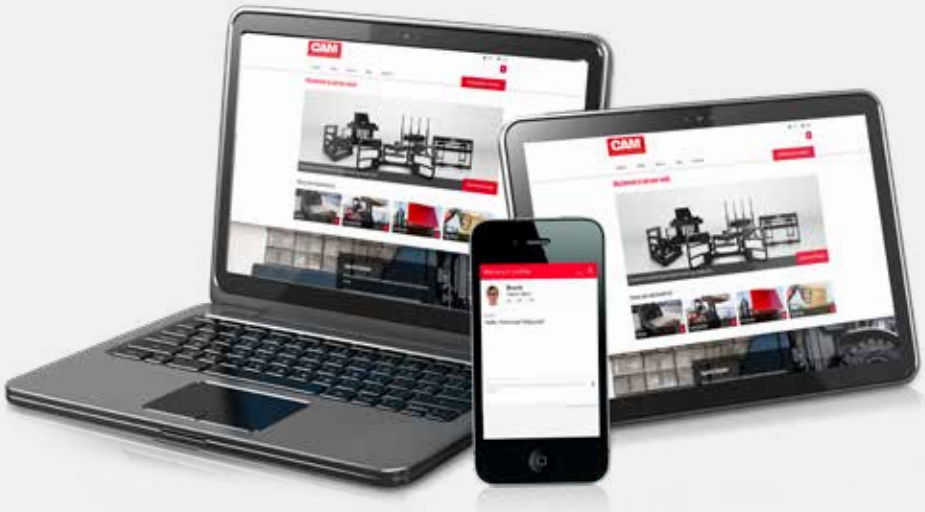

www.camattachments.com

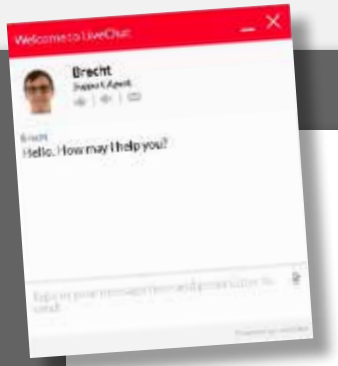

Tinha uma pergunta?

Nós temos as respostas.
Vá a **www.camattachments.com** e clique na função de chat. Perfeito para questões urgentes e para quem queira apenas dizer olá… **Estamos ao seu dispor.**

Mantenha-se atualizado

Certifique-se de que fica a conhecer as últimas novidades da CAM attachments. Siga-nos no Facebook e LinkedIn para atualizações informativas.

Precisa de mais informações?

Tem dúvidas sobre os nossos acessórios? O seu consultor de vendas terá prazer em ajudá-lo. Alternativamente, preencha a folha de contacto no nosso site. **Ficamos felizes por ajudá-lo.**

CAM attachments

www.camattachments.com
info@camattachments.com

© 06-2019. © TVH Parts Holding nv, Brabantstraat 15, B-8790 Waregem. CAM attachments é uma marca registada da TVH Parts Holding nv. Todos os direitos reservados. Nenhuma parte desta publicação pode ser reproduzida ou divulgada em qualquer formato ou por qualquer meio, eletrónico ou mecânico, incluindo a cópia, gravação ou utilização num sistema de armazenamento e recuperação de informações sem o consentimento prévio e explícito. Os erros de impressão são reservados. Preços sem IVA e transporte, exceto se explicitamente indicado o contrário. As fotografias e ilustrações são apenas para fins de referência.

Agri
Construction
Industry
Food & beverage
Paper handling

Brabantstraat 15
8790 Waregem
Belgium
T +32 56 43 42 11
F +32 56 43 44 88

Seu distribuidor:

REF 46041845 . 07-2019 . BM