CAM attachments

Ladeschaufeln

Flexibility & experience

Agri

Construction

Industry

Food & beverage

Paper handling

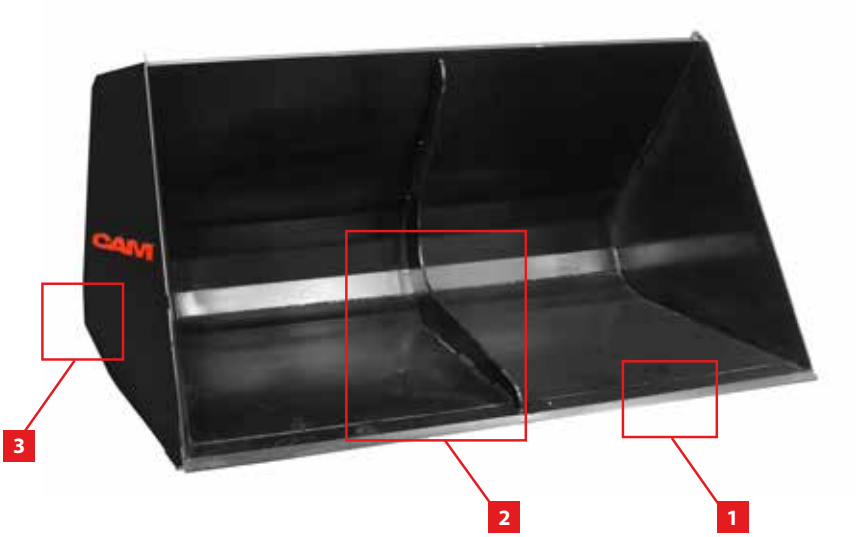

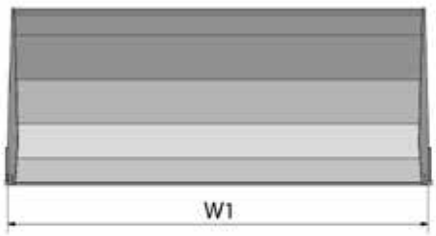

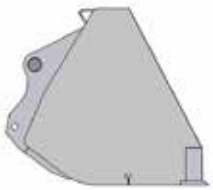

Der wohldurchdachte Entwurf unserer Ladeschaufeln hat eine konische Form. So sparen Sie Platz beim Transport Ihrer Anbaugeräte. Das Qualitätsschweißen stellt sicher, dass Ihre Ladeschaufel viele Jahre lang haltbar bleibt.

Heute wächst das CAM attachments-Sortiment an Ladeschaufeln noch immer weiter. Mit einem umfangreichen Angebot an verschiedenen Kapazitäten und Anschlusstypen, wie für Genie, JCB, JLG, Manitou und Merlo, finden Sie bestimmt die Ladeschaufel, die Sie benötigen.

Eigenschaften

1. Die verstärkte Stahlklinge erhöht die Verschleißfestigkeit.
2. Die Verstärkungsrippe an der Innenseite der Ladeschaufel verhindert Verziehen.*
3. Hochwertiges Schweißen für optimale Haltbarkeit.
4. Eine konische Form für einfaches Befüllen und vollständiges Leeren der Schaufel.
5. Die Verschleißstreifen, die an der Unterseite der Schaufel angebracht sind, schützen die Unterseite des Anbaugerätes.
6. Die gebogenen Versteifungsprofile verleihen der Schaufel zusätzliche Festigkeit und Belastbarkeit.
7. Profilierte Seitenplatten für mehr Festigkeit.
8. Extrem dauerhafte 500HB-Schneidenhärte

*Gilt nur für die Ladeschaufeln ab 2000 l Volumen

Unterschiedliche Modelle verfügbar

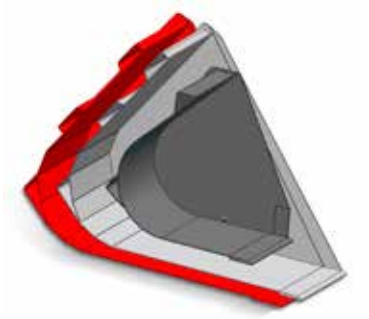

- Ladeschaufel 2500 l Volumen Allgemeine Ladeschaufel
- Ladeschaufel 2000 l Volumen Allgemeine Ladeschaufel
- Ladeschaufel 900 l Volumen Greifschaufel

Mittlere Tragfähigkeit
empfohlen für Maschinen mit **50-100 PS-Motoren**

Hohe Tragfähigkeit
empfohlen für Maschinen mit **100-200 PS-Motoren**

Geeignet für Manitou

Geeignet für JCB

Geeignet für JLG

Geeignet für Merlo

Technische Details

Geeignet für Genie	Geeignet für JCB Q-fit	Geeignet für JLG*	Geeignet für Manitou	Geeignet für Merlo ZM2	Geeignet für Merlo ZM3***	Schaufel-breite W1	Volumen	Kapazität	Tragfähig-keit	Max. Kapazität	UVP
						mm	l	m³	kg/m³	kg	Euro
Ladeschaufeln mit mittlerer Tragfähigkeit • empfohlen für Maschinen mit 50-100 PS-Motoren											
CC16504	CC16502	CC16506	CC16498**	CC16500**	-	1850	500	0,64	1600	1025	**1080**
CC16462	CC16444	CC16470	CC16390	CC16398	CC16406	1900	900	1,08	1600	1725	**1280**
CC16464	CC16446	CC16472	CC16392	CC16400	CC16408	2100	900	1,2	1600	1925	**1350**
CC16466	CC16448	CC16474	CC16394	CC16402	CC16410	2300	900	1,33	1600	2120	**1430**
CC16468	CC16450	CC16476	CC16396	CC16404	CC16412	2450	900	1,42	1600	2270	**1500**
CC16478	CC16452	CC16484	CC16420	CC16414	CC16426	1900	2000	2,33	950	2210	**1900**
CC16480	CC16454	CC16486	CC16422	CC16416	CC16428	2100	2000	2,6	950	2470	**2000**
CC16482	CC16456	CC16488	CC16424	CC16418	CC16430	2300	2000	2,88	950	2730	**2140**
CC16490	CC16458	CC16494	CC16436	CC16432	CC16440	2300	2500	3.14	900	2820	**2280**
CC16492	CC16460	CC16496	CC16438	CC16434	CC16442	2450	2500	3,36	900	3020	**2430**
Ladeschaufeln mit hoher Tragfähigkeit • Empfohlen für Maschinen mit 100-200 PS-Motoren											
CC02710	CC02728	CC02746	CC02764	CC02782	CC16564	1900	900	1,08	2150	2322	**1540**
CC02712	CC02730	CC02748	CC02766	CC02784	CC16566	2100	900	1,2	2150	2580	**1610**
CC02714	CC02732	CC02750	CC02768	CC02786	CC02796	2300	900	1,33	2150	2860	**1680**
CC02716	CC02734	CC02752	CC02770	CC02788	CC02798	2450	900	1,42	2150	3053	**1750**
CC02718	CC02736	CC02754	CC02772	CC02790	CC16568	1900	2000	2,33	1150	2680	**2180**
CC02720	CC02738	CC02756	CC02774	CC02792	CC16570	2100	2000	2,6	1150	2990	**2250**
CC02722	CC02740	CC02758	CC02776	CC02794	CC02800	2300	2000	2,88	1150	3312	**2320**
CC02724	CC02742	CC02760	CC02806	CC02778	CC02802	2300	2500	3,14	1000	3140	**2715**
CC02726	CC02744	CC02762	CC02808	CC02780	CC02804	2450	2500	3,36	1000	3360	**2860**

*** Diese Ladeschaufeln eignen sich auch für Maschinen der Marken CAT und Deutz**
**** Manitou / Merlo ZM2 Bruttopreis € 1100**
***** Merlo ZM3 ist Bruttopreis + € 150 für die Schaufeln mit mittlerer Tragfähigkeit und + € 100 für die Schaufeln mit hoher Tragfähigkeit**

Optionen

	REF
Doppelseitige Schürfleiste 500HB	
L=2450 mm - 8 Löcher	CC04744
L=2300 mm - 8 Löcher	CC04746
L=2100 mm - 7 Löcher	CC04748
L=1900 mm - 6 Löcher	CC04750

Auf Anfrage erhältlich

- Adapter für Ausleger und Kamera
- Klingen
- Zähne für die Ladeschaufeln mit 500 und 900 l Volumen
- Klingenschutz
- Kamera zur Montage auf der Ladeschaufel (REF 151TA2974)

500-900 L • Greifschaufel

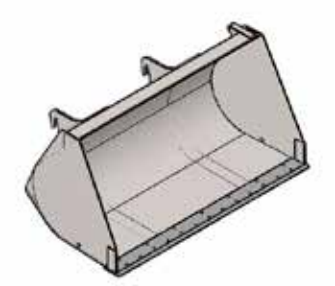

2000 l • Allgemeine Ladeschaufel

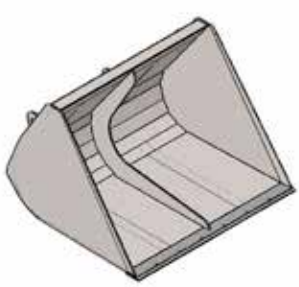

2500 l • Allgemeine Ladeschaufel

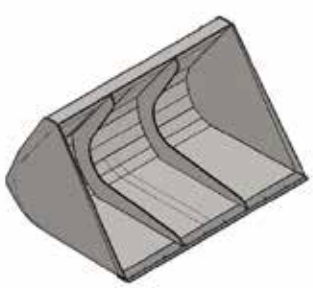

Auf der Suche nach anderen Anbaugeräten?

Gehen Sie zu unserer Webseite, um unser gesamtes Sortiment an Anbaugeräten und verwandten Produkten zu sehen

- Der Rechner für die Restkapazität **berechnet automatisch die Restkapazität.**
- **Detaillierte Produkt-broschüren** mit allen Details zu verschiedenen Produkten und Produktgruppen.
- Sehen Sie unsere Anbau-geräte in Betrieb! Unsere informativen Produktfilme **zeigen Ihnen, was möglich ist**.
- Melden Sie sich auf der Webseite an, um Ihre **Bedienungsanleitung oder Ersatzteillisten herunterzuladen.**

www.camattachments.com

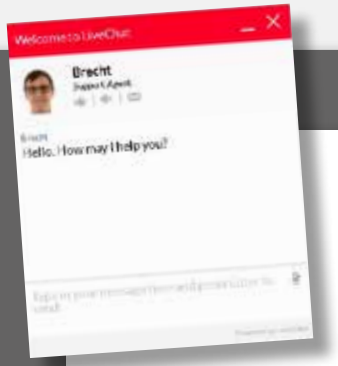

Hatten Sie eine Frage?

Wir haben die Antworten. Gehen Sie zu **www.camattachments.com** und klicken Sie auf die „Chat"-Funktion. Perfekt für dringende Fragen und für alle, die einfach nur Hallo sagen wollen … **Wir stehen Ihnen zur Verfügung.**

Bleiben Sie auf dem Laufenden

Stellen Sie sicher, dass Sie über die neuesten Nachrichten zu CAM attachments auf dem Laufenden bleiben. Folgen Sie uns auf Facebook und LinkedIn, um informative Updates zu erhalten.

Benötigen Sie weitere Informationen?

Haben Sie Fragen zu unseren Anbaugeräten? Ihr Verkaufsberater hilft Ihnen gerne weiter. Oder Sie können auch das Kontaktformular auf unserer Webseite ausfüllen. **Wir helfen Ihnen gerne weiter!**

CAM attachments

www.camattachments.com
info@camattachments.com

© 06-2019. TVH Parts Holding nv, Brabantstraat 15, B-8790 Waregem. CAM attachments ist eine Handelsmarke von TVH Parts Holding nv. Alle Rechte vorbehalten. Kein Teil dieser Broschüre darf ohne ausdrückliche schriftliche Erlaubnis in irgendeiner Form oder mit irgendwelchen Mitteln, elektronisch oder mechanisch, einschließlich der Vervielfältigung, Aufnahme oder Verwendung in einem Informationsspeicher oder Retrieval-System, reproduziert oder übermittelt werden. Druckfehler vorbehalten. Preise ohne MwSt. und Transport, sofern nicht ausdrücklich anders angegeben. Fotos und Abbildungen dienen nur als Referenz.

Agri
Construction
Industry
Food & beverage
Paper handling

Brabantstraat 15
8790 Waregem
Belgium
T +32 56 43 42 11
F +32 56 43 44 88

Ihr Händler:

REF 46041838 - 07-2019 - BM